

COMUNE DI CAPURSO

PROVINCIA DI BARI

PIANO DI LOTTIZZAZIONE DELLA MAGLIA "C.I.1" DI ESPANSIONE PARZIALMENTE URBANIZZATA A CARATTERE RESIDENZIALE

UBICAZIONE VIALE A. MORO - VIA CELLAMARE
VIA TRICARICO - STRADA DI P.R.G.

PROGETTO ARCH. ADRIANO AMBRIOLA

STRALCI

TAV. 1/A

ELABORATI DATA 05.16

1.6 STRALCI P.P.T.R.
1.7 INDIVIDUAZIONE MAGLIA SU ORTOFOTO
1.8 STRALCIO P.A.I.
1.9 PROPOSTA DI PIANO SU ORTOFOTO

ELABORATO INTEGRATIVO

COMMITTENTE

PROGETTISTA

DR.ARCH. ADRIANO AMBRIOLA
VIA LABRIOLA, 18/A - CAPURSO
TEL. 080/4552240
email: adrianoambriola@alice.it

1.6 STRALCI P.P.T.R.

STRUTTURA IDROGEOMORFOLOGICA 6.1.1 - 6.1.2

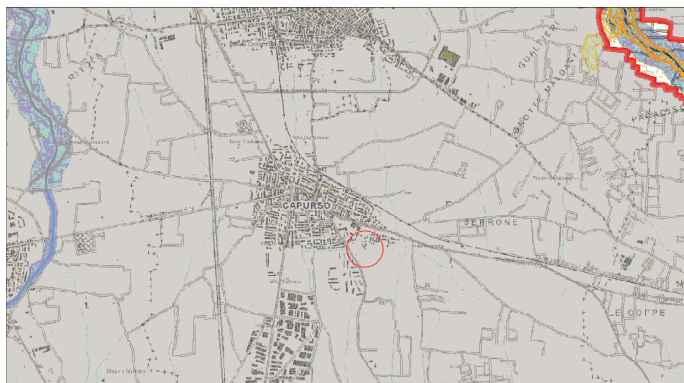

- 6.1.2 - COMPONENTI IDROLOGICHE - BENI PAESAGGISTICI : FIUMI, TORRENTI E CORSI D'ACQUA
- 6.1.2 - COMPONENTI IDROLOGICHE - ULTERIORI CONTESTI PAESAGGISTICI: RETICOLO IDROGRAFICO DI CONNESSIONE DELLA R.E.R.
- 6.1.1 - COMPONENTI GEOMORFOLOGICHE - ULTERIORI CONTESTI PAESAGGISTICI: LAME E GRAVINE
- PAE 115 - TERRITORIO DELLE LAME AD OVEST E SUD-EST DI BARI

STRUTTURA ECOSISTEMICA E AMBIENTALE 6.2.1 - 6.2.2

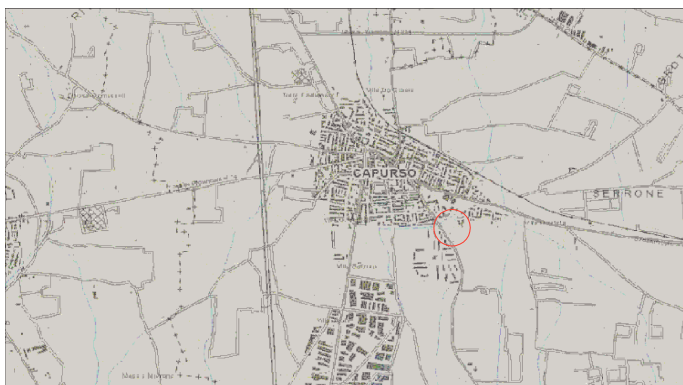

STRUTTURA ANTROPICA E STORICO-CULTURALE 6.3.1 - 6.3.2

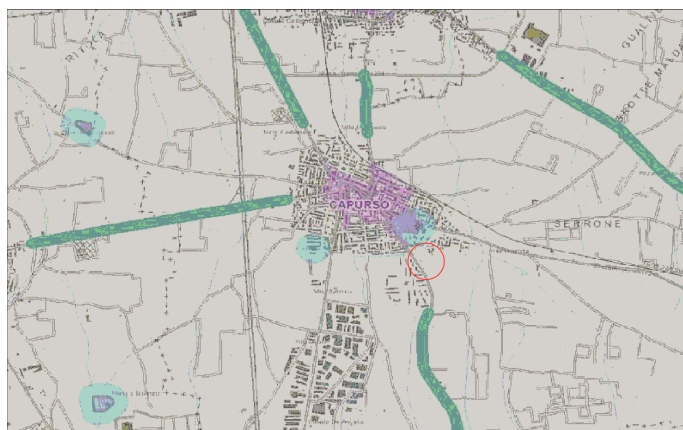

- 6.3.1 - COMPONENTI CULTURALI E INSEDIATIVE - ULTERIORI CONTESTI PAESAGGISTICI: CITTÀ CONSOLIDATA
- - TESTIMONIANZE DELLA STRATIFICAZIONE INSEDIATIVA
- - AREA DI RISPETTO DELLE COMPONENTI CULTURALI E INSEDIATIVE
- 6.3.2 - COMPONENTI DEI VALORI PERCETTIVI - ULTERIORI CONTESTI PAESAGGISTICI: STRADE A VALENZA PAESAGGISTICA

1.7 INDIVIDUAZIONE MAGLIA SU ORTOFOTO



1.8 STRALCIO P.A.I.



- PERICOLOSITA' IDRAULICA ALTA
- PERICOLOSITA' IDRAULICA MEDIA
- PERICOLOSITA' IDRAULICA BASSA

1.9 PROPOSTA DI PIANO SU ORTOFOTO

